

GRONDPLAN
Schaal: 1/500

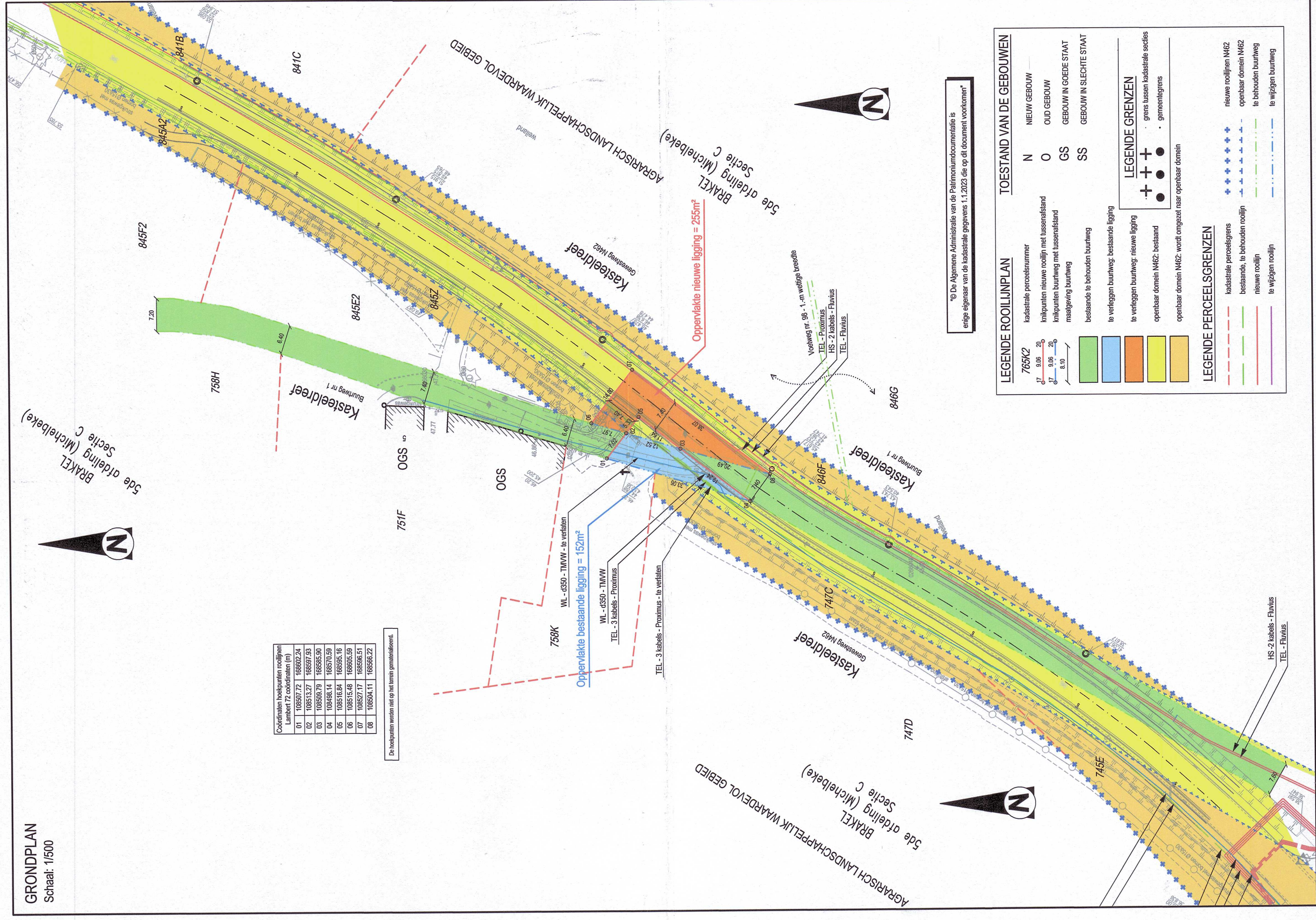

LEGENDE ROOILINPLAN	TOESTAND VAN DE GEBOUWEN
765K2	N NIEUW GEBOUW
07 9.08 2%	O OUD GEBOUW
47 9.08 2%	GS GEBOUW IN GOEDE STAAT
8.10	SS GEBOUW IN SLECHTE STAAT
te verleggen bouwrijw: bestaande ligging	
te verleggen bouwrijw: nieuwe ligging	
opbaar domein N46Z: bestaand	
opbaar domein N46Z: wordt omgezet naar opbaar domein	

LEGENDE PERCEELSGRENZEN
--- kadaster percelsgrens
--- bestaande te behouden rooilijn
--- nieuwe rooilijn
--- te wijzigen rooilijn
--- nieuwe rooilijn N46Z
--- opbaar domein N46Z
--- te behouden bouwrijw
--- te wijzigen bouwrijw

LEGENDE GRENZEN
+ + + grens tussen kadastrale secties
• • • gemeentegrens
--- opbaar domein N46Z: wordt omgezet naar opbaar domein

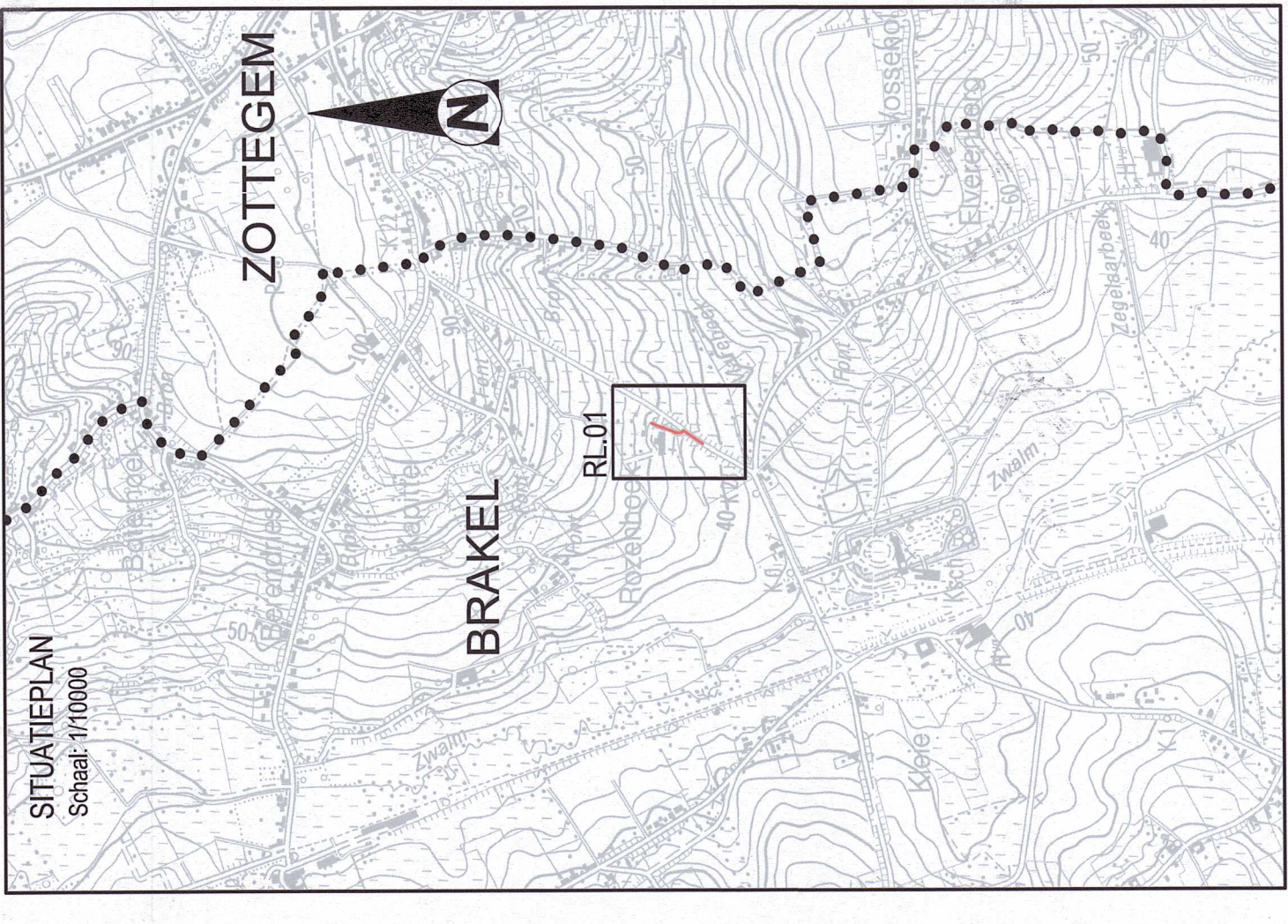
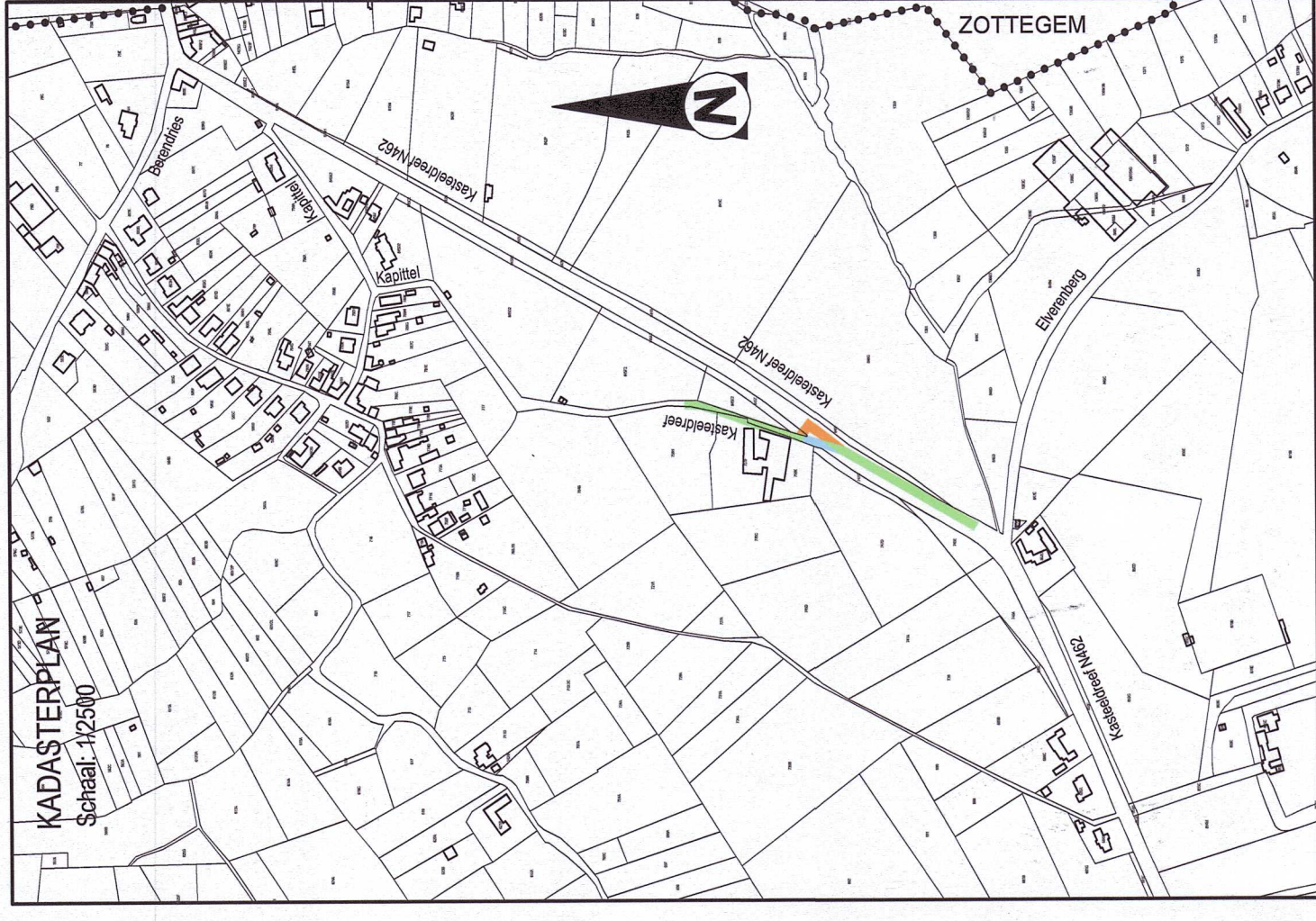

VERKLARING BESTAANDE TOESTAND

GEBOUWEN EN CONSTRUCTIES

- gebouw met huisnummer
- gebouw constructie / bouwsel
- gebouw kiel, carport
- hoogteplan (huisdorpel, gangdorpel, kelderop)
- hoofdmuur, monument, pijler
- as van de waterloop of gracht
- rand van de waterloop of gracht
- waterlijn
- oriëntat ietel / bodem waterloop of gracht
- bovenkant talud

HOOGTELINEN, WATERLOPEN, GRACHTEN ...

- as van de waterloop of gracht
- rand van de waterloop of gracht
- waterlijn
- oriëntat ietel / bodem waterloop of gracht
- bovenkant talud

TOPOGRAFISCHE MERKPALLEN

- afmetingen en planmetrisch referentiepunt
- verichtingspunten F41 en F42
- merkpaal (staatsgrens, privaat)

AFSLUITINGEN

- afsluiting algemeen
- afsluiting in betonplaten
- afsluiting laag met draadgas
- afsluiting hoog met draadgas
- afsluiting in perkeldraad
- afsluiting in hout
- afsluiting in yzer (hekwerk)
- poort schuimput, dubbels en enkele voelgat
- muur hoog
- haag

WEGENIS

- rand verandering hardheid
- as weg
- rand verandering hardzacht
- rand oververde weg
- toetbord
- stoband veiligheidsband
- stoband 'druipst'
- stoband 'nieu jersey'
- stoband 'druipstjes'
- rand brugmuur
- waterstoker (horizontaal, vertiaal)

VERHARDINGEN

- bas, fluisstabil, cementbeton, keien
- betonstralen, betonvloer, natuursteen
- steenweg, obdomet, buidingsdruipgals

BESTAANDE RIOLERING ALGEMEEN

- dekaf inspectieput (afkormig, verknarm)
- dekaf huusaanleiding (DWA, RWA, Gemengd)
- DWA, riolering
- riolering
- particilar dekaf, waterput, waterput, brandafput

BEPANTINGEN

- boom met lage stem (laboon, raaboon, laboon)
- boom met hoge stem (laboon, raaboon, laboon)
- boomrij met lage stem
- boomrij met hoge stem
- kulturgrens
- plantsoen
- struk, boomstruk

RAILINFRASTRUCTUUR

- rail trespassoor
- paal (overkelling, sein paal)
- griepaal, km-en tm paal
- slogboom, visstadering, stroobok

UITRUSTING WEGEN, STRAATMEUBILAIR, ...

- voegput
- reflectorpaalje, parksemele, uitloopok
- zandbak, praaier, betonafdek
- balkweg verteringsput, meerpast, mofdel
- sigralisatiepaal (verkeersput, wegput, algemeen)
- dekaf brandkraan, bovergrunde brandkraan
- voegstok, straatop, weggegens
- waterbord op muur, fustasting, openbare binnentus
- Makroelien en hecholmerpaal

Opdrachtgever
GEMEENTE BRAKEL
 PROVINCIE OOST-VLAANDEREN
 Marktplein 1
 34 42 (0)55 43 17 64
 Fax: +32 (0)55 46 82 38

Het College van Schepenen bevestigd dat de onderzochte plan het gemeentebestuur te verge van het publiek wordt opengelegd, gemaakte het openbaar onderzoek van 25/03/2024 tot 11/04/2024 te bevestigen bij brief van de College van Burgemeester en Schepenen van de Algemeene Directeur van de provincie Oost-Vlaanderen
 de Algemeene Directeur van de provincie Oost-Vlaanderen
 J. De Meis
 de voorzitter van de provincie Oost-Vlaanderen
 J. De Meis

Detailafwegingen door de provincie Oost-Vlaanderen
 Het College van Schepenen bevestigd dat de onderzochte plan het gemeentebestuur te verge van het publiek wordt opengelegd, gemaakte het openbaar onderzoek van 25/03/2024 tot 11/04/2024 te bevestigen bij brief van de College van Burgemeester en Schepenen van de Algemeene Directeur van de provincie Oost-Vlaanderen
 de Algemeene Directeur van de provincie Oost-Vlaanderen
 J. De Meis
 de voorzitter van de provincie Oost-Vlaanderen
 J. De Meis

Project
 Herinrichting van een schoolomgeving en fietspadenproject via module 10 en 13 in combinatie met het aanleggen van een DWA-riolering langs de Kasteeldreef, N46Z in de deelgemeente Michelbeka.

ROOILINJENDOSSIER
 Brakel 5e afd. Sie C

Studiebureau
ARCADIS
 Plein 10, 2000 Antwerpen
 Tel: +32 (0)3 265 55 59
 Fax: +32 (0)3 265 55 60
 info@arcadis.com

Index	Datum	Omschrijving	Gelek.	Ontkr.	Projectverantw.	V.A.

Alfafoon:
 Afdeling Bestuurszaken: Provincie Oost-Vlaanderen, de 11/04/2024, s-n, Laning
ROOILINPLAN VOOR HET VERPLAATSEN VAN EEN GEDDEELTE VAN DE KASTEELDREEF BUURTWEG NR 1
 RL.01